







20171211\_093352



20171211\_093631



20171211\_093729



20171211\_093818



20171211\_093936



20171211\_094027



20171211\_094812



20171211\_095656





20171211\_100326



20171211\_100551



20171211\_101430



20171211\_105113





20171211\_105210

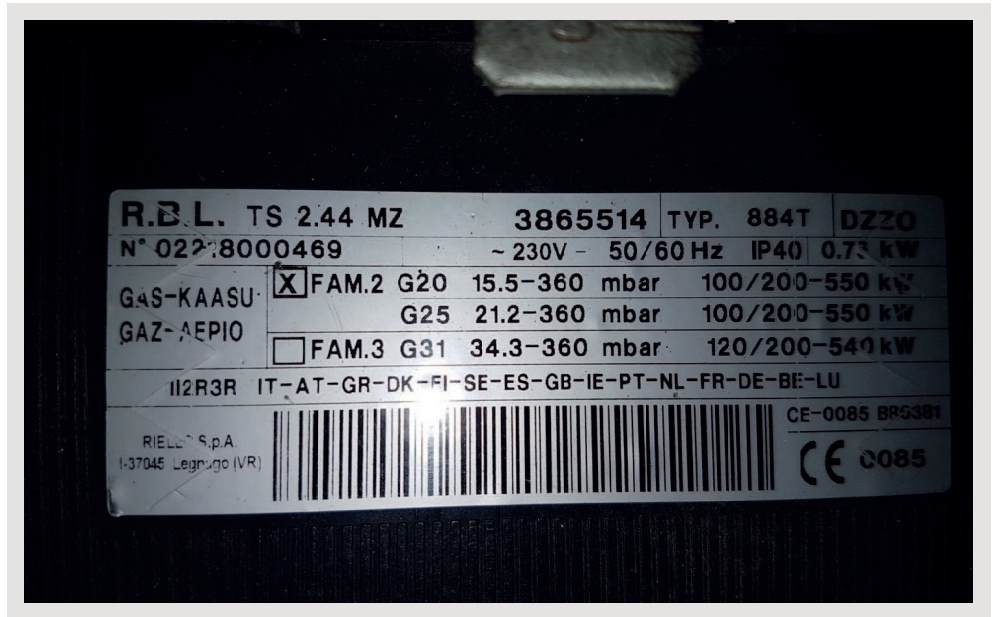

20171211\_105121

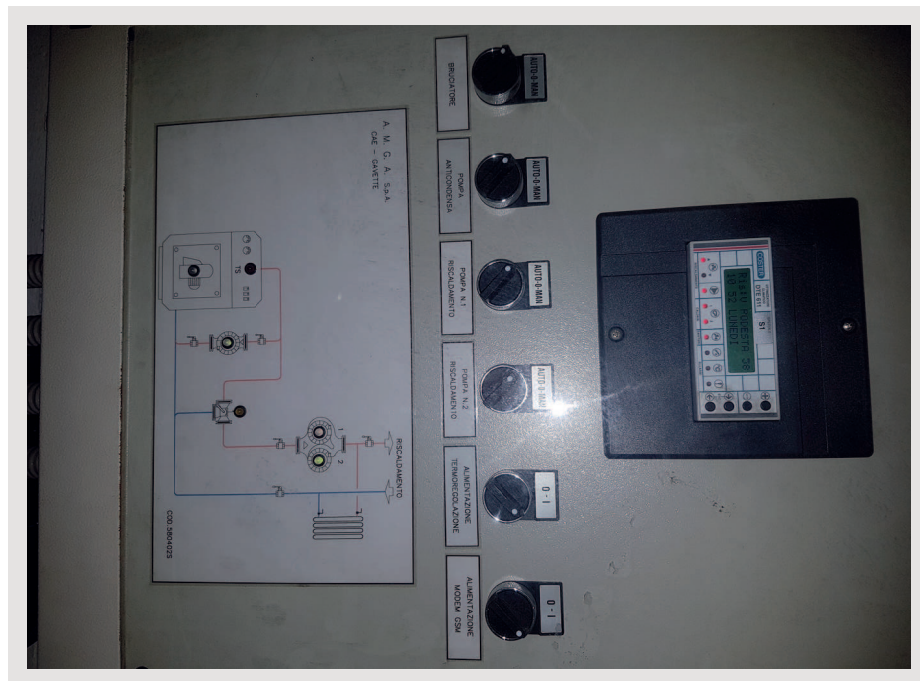

20171211\_105225



20171211\_105138





20171211\_105234



20171211\_105248



20171211\_105304



20171211\_105429





20171211\_105706

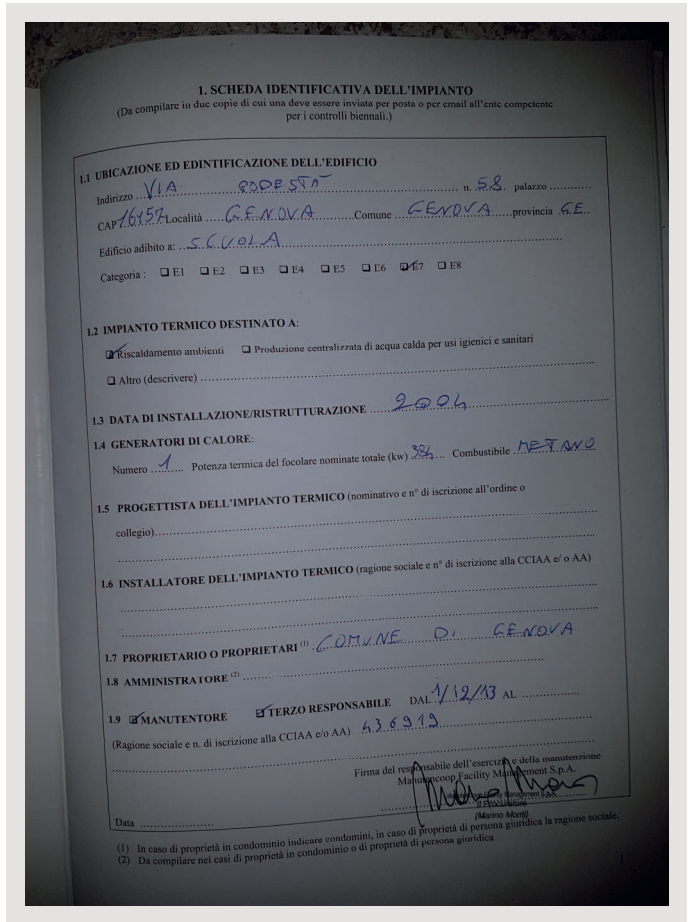

20171211\_105713

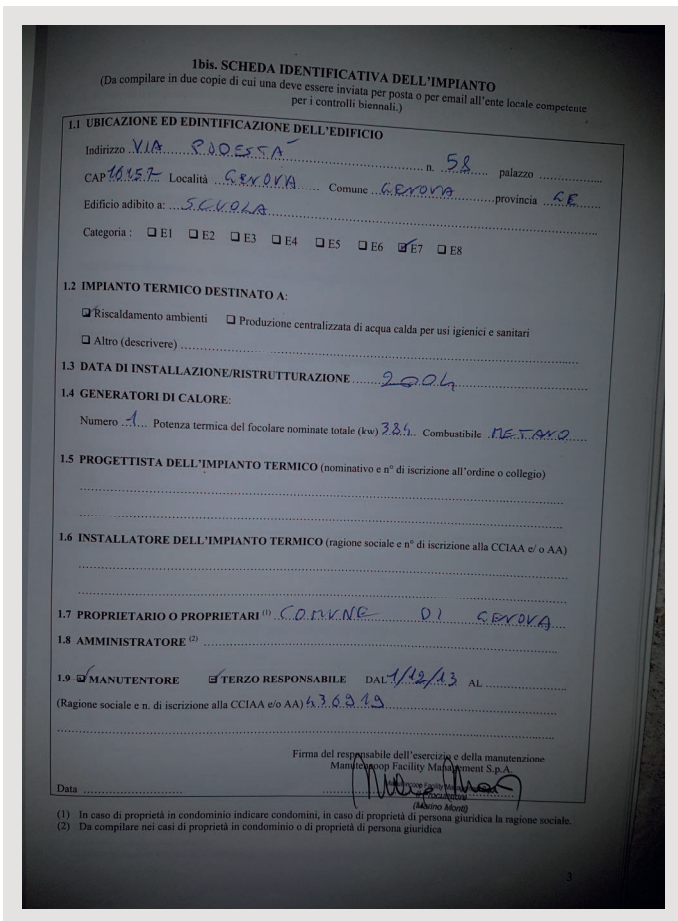

20171211\_105722

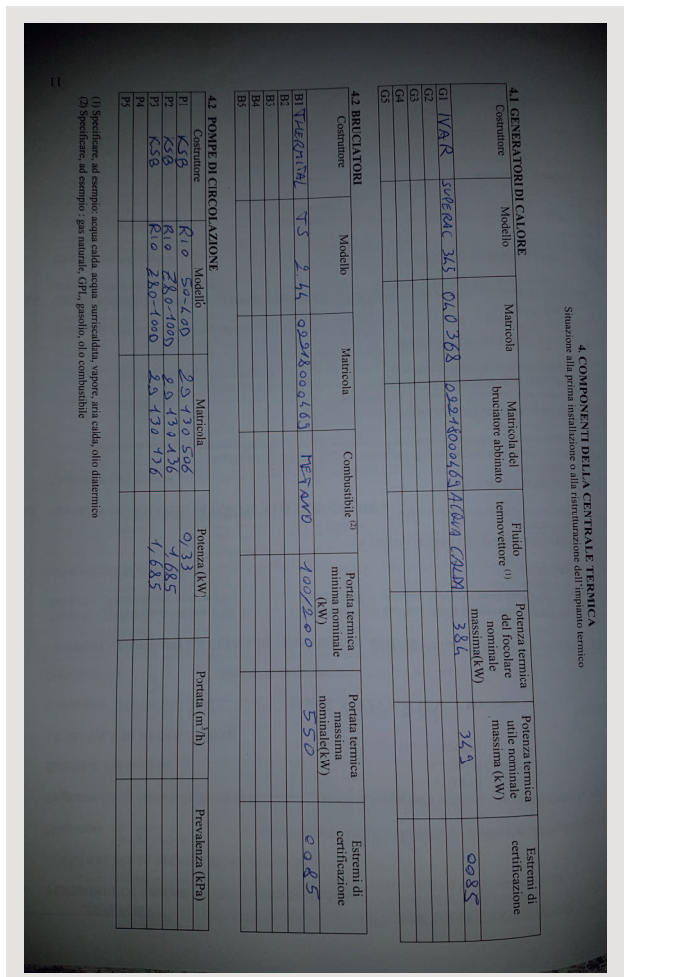

20171211\_105743







**11. (segue) INTERVENTI DI CONTROLLO ED EVENTUALE MANUTENZIONE ED INTERVENTI DI MANUTENZIONE STRAORDINARIA**  
 (Le operazioni di controllo e di eventuale manutenzione devono essere eseguite secondo le istruzioni tecniche elaborate dal costruttore / installatore dell'impianto; nel caso tali istruzioni non siano disponibili i principali riferimenti sono i manuali di uso e manutenzione delle apparecchiature dei dispositivi presenti nell'impianto; in mancanza di tali manuali si utilizzano le norme tecniche specifiche, per esempio la UNI 8364 e la UNI 10435)

11.5 Rapporto di controllo tecnico (1) .....  
 (riferimento: norme UNI 8364  UNI 10435  Altro ..... )  
 Eseguita verifica di combustione SI  NO   
 Note *Fumo infuocato*  
 Data *23/1/15* Firma *ES*

11.6 Rapporto di controllo tecnico (1) .....  
 (riferimento: norme UNI 8364  UNI 10435  Altro ..... )  
 Eseguita verifica di combustione SI  NO   
 Note *Piccola A CALDO*  
 Data *30/1/15* Firma *ES*

11.7 Rapporto di controllo tecnico (1) .....  
 (riferimento: norme UNI 8364  UNI 10435  Altro ..... )  
 Eseguita verifica di combustione SI  NO   
 Note *EFFETTUATO ANALISI DI COMBUSTIONE MANUTENZIONE e CONTROLLO*  
 Data *16/12/13* Firma *ES*

11.8 Rapporto di controllo tecnico (1) .....  
 (riferimento: norme UNI 8364  UNI 10435  Altro ..... )  
 Eseguita verifica di combustione SI  NO   
 Note *Eseguita analisi di combustione*  
 Data *1/1/16* Firma *ES*

(1) Estremi del rapporto di controllo che viene consegnato al responsabile dell'impianto e conservato in allegato al libretto

20171211\_110137

**11. (segue) INTERVENTI DI CONTROLLO ED EVENTUALE MANUTENZIONE ED INTERVENTI DI MANUTENZIONE STRAORDINARIA**  
 (Le operazioni di controllo e di eventuale manutenzione devono essere eseguite secondo le istruzioni tecniche elaborate dal costruttore / installatore dell'impianto; nel caso tali istruzioni non siano disponibili i principali riferimenti sono i manuali di uso e manutenzione delle apparecchiature dei dispositivi presenti nell'impianto; in mancanza di tali manuali si utilizzano le norme tecniche specifiche, per esempio la UNI 8364 e la UNI 10435)

11.9 Rapporto di controllo tecnico (1) .....  
 (riferimento: norme UNI 8364  UNI 10435  Altro ..... )  
 Eseguita verifica di combustione SI  NO   
 Note *ESEGUITO ANALISI DI COMBUSTIONE*  
 Data *7/12/16* Firma *ES*

11.10 Rapporto di controllo tecnico (1) .....  
 (riferimento: norme UNI 8364  UNI 10435  Altro ..... )  
 Eseguita verifica di combustione SI  NO   
 Note *ESEGUITA ANALISI DI COMBUSTIONE*  
 Data *16/3/17* Firma *ES*

11.11 Rapporto di controllo tecnico (1) .....  
 (riferimento: norme UNI 8364  UNI 10435  Altro ..... )  
 Eseguita verifica di combustione SI  NO   
 Note *Eseguita Analisi di Combustione manutenzione e Controllo*  
 Data *23/1/17* Firma *ES*

11.12 Rapporto di controllo tecnico (1) .....  
 (riferimento: norme UNI 8364  UNI 10435  Altro ..... )  
 Eseguita verifica di combustione SI  NO   
 Note .....

20171211\_110148

**CENTRALE TERMICA**  
 Tabella di cui Art. 9 - Comma 8 D.P.R. 26/08/1993 n. 412  
 Regolamento Attuazione Art. 4 - Comma 4 - Legge 09/01/1991 n.10

**IMMOBILE** Via A. Podestà 58 Via M. Turchino (Asilo Smerald.)  
 COMUNE Comune di Genova PROV. GE  
 ALTITUDINE 19 GIORNO °C 1435 ZONA CLIMATICA D  
 Proprietario/Amministratore Comune di Genova  
 EDIFICIO DESTINATO A Edificio adibito ad attività scolastica a tutti i livelli  
 CATEGORIA E.7  
 CENTRALE TERMICA Alimentata con COMBUSTIBILE METANO

**~ PERIODO DI FUNZIONAMENTO IMPIANTO ~**  
 dal 1 NOVEMBRE 15 APRILE  
 Con orario di attivazione  
 dalle [ ] alle [ ] dalle [ ] alle [ ]  
 dalle [ ] alle [ ] dalle [ ] alle [ ]  
 Per un totale di ore [ ] giornaliere da comprendersi sempre fra le ore 5:00 e le ore 23:00 di ogni giorno esclusa la Zona [ ]  
 L'Attivazione è consentita anche al di fuori di tali periodi ed orari in quanto:  
 [ ]  
 [ ]

**~ SOGGETTO RESPONSABILE dell'ESERCIZIO e della MANUTENZIONE ~**  
 ANTAS S.R.L. SOCIETA' A SOCIO UNICO  
 Indirizzo Via M. Teresa di Calcutta, 12 - 29010 GRAGNANO (PC) Tel. 800 096 325 Cod. 91042

**ANTAS**

20171211\_110300